



Scheda escursione



DATA

24 settembre 2026



LOCALITA' INIZIO ESCURSIONE

San Vittorino - AQ



DISLIVELLO

m 0+ / m 0-



LUNGHEZZA

km 3,0 (A) - km 0,0 (R)



TEMPI DI PERCORRENZA

h 4.00 (A-R soste escluse)



DIFFICOLTA'

T



GO TO
GOOGLE MAPS



SCAN ME!



Amiternum - San Vittorino m 680

Trekking archeologico e naturalistico nell'area di Amiternum, situata nella valle dell'Aterno, a pochi chilometri da L'Aquila. L'itinerario si sviluppa su sentieri e strade rurali con difficoltà facile-moderata e durata indicativa di 3-4 ore. Il principale punto di interesse è l'anfiteatro romano, ben conservato, dove un tempo si svolgevano giochi e spettacoli pubblici. Di grande rilievo anche il teatro romano, testimonianza della vivace vita culturale della città in età imperiale. Lungo il percorso si incontrano resti dell'antico abitato, tratti di viabilità romana e strutture archeologiche ancora visibili nel paesaggio. Amiternum fu un importante centro dei Sabini, successivamente romanizzato e integrato nel sistema politico ed economico di Roma. Il trekking consente di leggere sul terreno l'evoluzione storica della città, dalla fase preromana fino al declino dell'Impero Romano. Dal punto di vista naturalistico, il percorso attraversa prati, coltivi e aree fluviali della valle dell'Aterno, con panorami sui rilievi appenninici circostanti. La presenza di vegetazione ripariale e ambienti agricoli tradizionali favorisce l'osservazione della fauna locale e del paesaggio rurale abruzzese.



SETTIMANA NAZIONALE DELL'ESCURSIONISMO **2026**

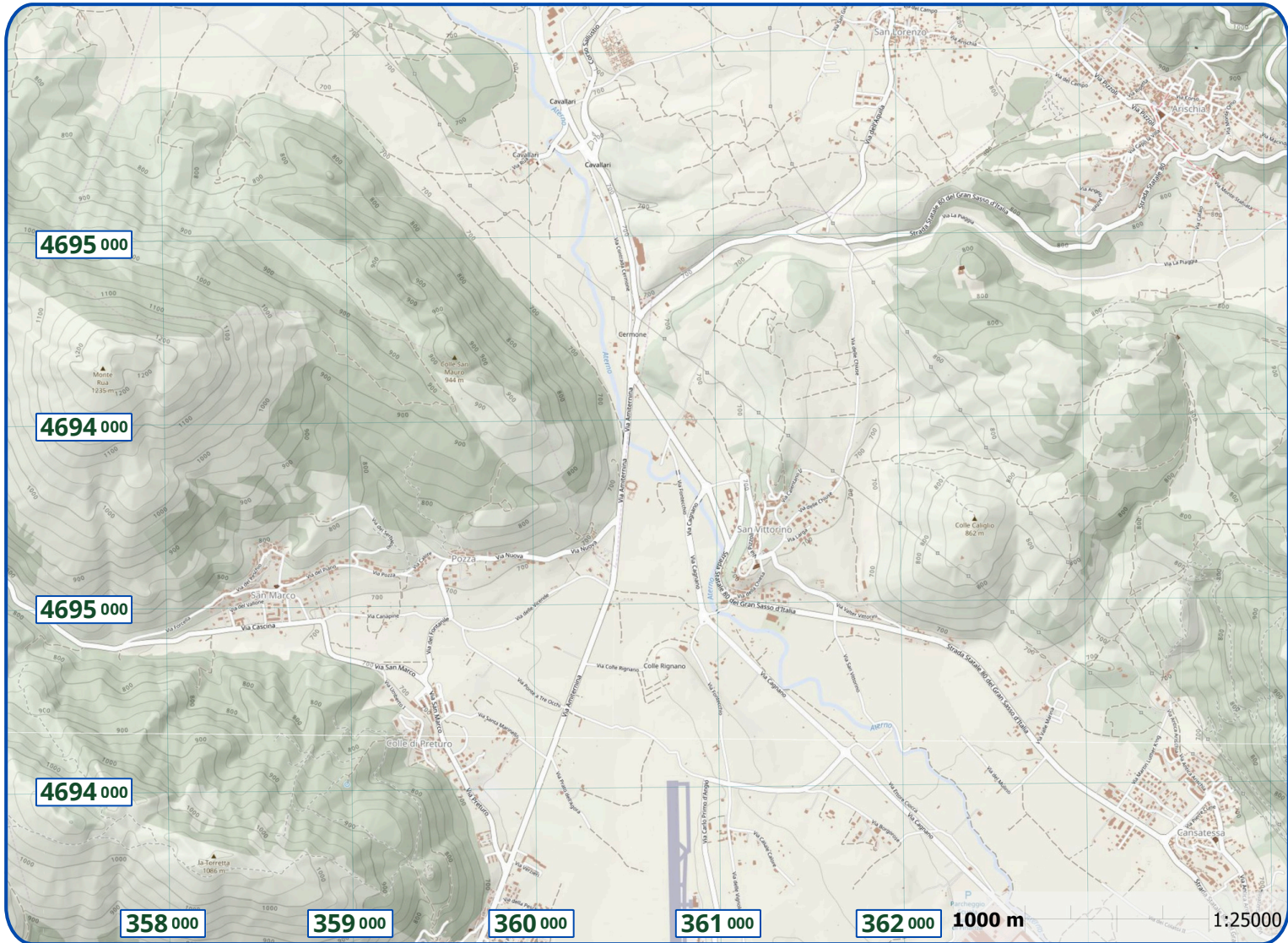

Amiternum San Vittorino

UTM-WGS84 1:25000



SCAN ME!



SETTIMANA NAZIONALE DELL'ESCURSIONISMO 2026



- Inquadra il QR CODE per indicazioni sulla località di partenza
- Formato di stampa: A4 (verificare che il reticolato UTM corrisponda a 40x40 mm)